Règlement de zonage
Municipalité de
Sainte-Paule

Plan de contraintes naturelles et anthropiques

1/1

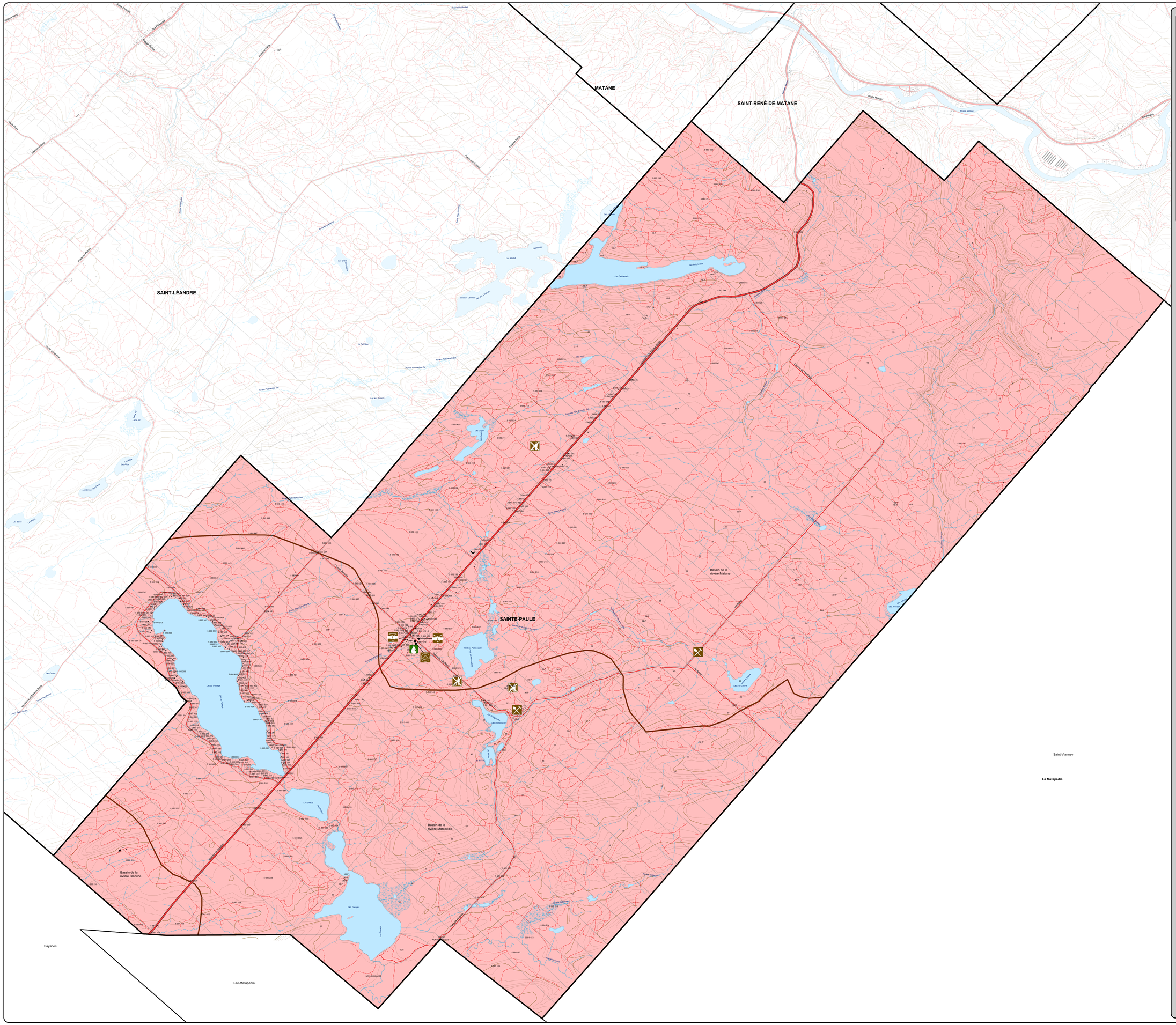

Légende

CONTRAINTES ANTHROPIQUES

- Lieu d'élimination des déchets désaffecté
- Sablière
- Voie de circulation : réseau routier supérieur
- Lieu de dépôt de sel intérieur
- Source d'approvisionnement en eau potable hors réseau
- Terrain contaminé

BASSIN HYDROGRAPHIQUE

- Bassin hydrographique sensible

- Limite municipale
- Cadastre
- Rue publique
- Autre chemin
- Bâtiment

Élévation

- Courbe de niveau intermédiaire
- Courbe de niveau maîtresse

Hydrographie

- Cours d'eau
- Cours d'eau intermittent
- Lac et Rivière
- Milieu humide
- Banc d'emprunt

N

1:15 000

0 0.5 1 Kilomètres

© Gouvernement du Québec, tous droits réservés
Projection : Mercator Transverse Modifiée, fuseau 6
Système de référence géodésique : Datum Nord Américain 1983 (NAD 83)
Source : BDTQ 1: 20 000

Équidistance des courbes de niveau : 10 mètres
Origine des altitudes : Niveau moyen de la mer

Ce plan fait partie intégrante du règlement no_____.
Adopté le _____ et entré en vigueur le _____.

Certifié conforme le _____.

_____
Madame Mélissa Levasseur
Directrice générale et secrétaire-trésorière

Entrée en vigueur	Amendement

_____
Monsieur Pierre Dugré
Maire

_____
Madame Mélissa Levasseur
Directrice générale et sécrétaire trésorière